

SVĚT
WEBDISPEČINKU
3/2021

OBSAH ČÍSLA

Styl jízdy - Perfect drive	3
Archivace karet řidiče dle práv	6
Autopůjčovna 2 - výběr z číselníku účelů jízd	7
Perfect drive – Přidání informace o výpadcích na CANu	8
Veškerá školení probíhají online	9
Školení klientů	10
Závěr	11

Redakce
Adresa redakce:
Princip a.s.
Hvězdova 1689/ 2a
140 00 Praha 4 – Nusle

Redakční email:
webdispecink.tlm@eurowag.com

Styl jízdy – Perfect drive

Vyvinuli jsme hodnocení stylu jízdy řidičů, které je založené na sledování parametrů ovládnání vozidla: otáčky motoru, používání provozní a motorové brzdy, předvidavost, rychlost vozidla, doba jízdy bez spotřeby paliva, používání tempomatu a akceleračního pedálu.

Na základě takového hodnocení lze spravedlivě vyhodnotit, kteří řidiči řídí vozidla nejlépe.

	🏠	👤	👤	👤	👤	
Průměrná spotřeba	l/100km	23,3	25,4	30,3	57,4	25,2
Maximální otáčky v tahu	rpm	1 367	1 493	1 674	1 656	1 674
Doba jízdy bez spotřeby paliva + Ecoroll	h:mm:ss % z celkové doby jízdy hodnocení	01:38:22 5,8 1*****	01:43:15 28,3 *****	04:26:21 25,8 **	00:28:00 14,7 1	08:15:58 15,1 *****
Doba konstantního akceleračního pedálu + tempomat v daném jízdním režimu	h:mm:ss % z celkové doby aktivního motoru hodnocení	23:49:32 83,8 *****	02:17:38 37,7 *****	06:37:25 37,1 **	01:36:38 21,4 *	34:21:13 57,4 *****
Doba jízdy v tahu při rychlosti > 85 km/h	h:mm:ss % z celkové doby aktivního motoru hodnocení	00:07:52 0,5 *****	00:00:00 0 *****	00:00:00 0 *	00:00:00 0 *	00:07:52 0,2 *****
Doba přes max. efektivní otáčky	h:mm:ss % z celkové doby aktivního motoru hodnocení	00:00:00 0 *	00:00:07 0 *****	00:02:21 0 *****	00:00:54 0 *****	00:03:22 0,1 *****
Předvidavost řidiče	h:mm:ss hodnocení	00:00:32 0 *****	00:01:08 0 *****	00:00:54 0 **	00:01:12 0 *	00:00:56 0 *****
Spotřeba při stání se zvýšenými otáčkami	l	0	0	0,3	2,4	2,7
Doba sešlápnutí pedálu akceleratoru při aktivním tempomatu	h:mm:ss % z celkové doby aktivního motoru	00:00:25 0 0	00:00:00 0 0	00:00:00 0 0	00:00:00 0 0	00:00:25 0 0
Doba jízdy s použitím Kickdown	h:mm:ss	00:00:00	00:00:00	00:00:00	00:00:00	00:00:00
Průměrná spotřeba při zapnutém tempomatu	l/100km	23,5	26	0	0	23,6
Průměrná rychlost na tempomatu	km/h	84,8	90	0	0	84,8
Vzdálenost v režimu Ecoroll	km % z celkové ujeté vzdálenosti	0 0	7 0	141 0,2	54 0,2	202 0,1

	🏠	👤	👤	👤	👤	
Počet použití motorové brzdy	XX.X/100km	6	80	137	149	40,3
Brzdná dráha s motorovou brzdou z celkové brzdové dráhy	h:mm:ss % z celkové doby jízdy hodnocení	00:23:46 94,2 **	00:50:42 80,5 *****	01:50:27 74,3 *****	00:03:50 27,9 1	03:06:45 81,2 *****
Ujetá vzdálenost při použití motorové brzdy	km % z celkové ujeté vzdálenosti	29,9 1,3	49,1 13,4	69,5 10,8	1,4 3,6	149,9 4,4
Maximální otáčky při použití motorové brzdy	rpm	1 884	1 868	1 826	1 718	1 884
Počet aktivací brzdového pedálu	XX.X/100km hodnocení	1 *****	20 *	99 **	769 *****	30 *****
Ujetá vzdálenost při použití provozní brzdy	km % z celkové ujeté vzdálenosti	1,8 0,1	5,1 1,4	24 3,7	3,7 9,3	34,7 1
Poměr brzdění provozní brzdou oproti motorové brzdě	poměr	0,1 : 1	0,1 : 1	0,3 : 1	2,6 : 1	0,2 : 1
Ujetá vzdálenost s parkovací brzdou	m	0	0	0	0	0

DOSAZENÝ POČET BODŮ
72,02 bodů

Styl jízdy – Perfect drive

Hodnocení probíhá v přehledných reportech skupiny, řidiče a detailním reportu.

REPORT SKUPINY:

Pro účely srovnání více řidičů mezi sebou slouží report skupiny řidičů. Kde jsou defaultně řidiči seřazeni podle celkového počtu procent, která získala za svůj jízdní styl.

REPORT ŘIDIČE:

V reportu řidiče lze vidět souhrn základních parametrů, a navíc mapu s trasou jízdy řidiče, seznamem použitých vozidel a spolujezdců.

Pro více informací kontaktujte svého obchodního zástupce nebo technickou podporu:

Tel: + 420 233 555 111

webdispecink.tlm@eurowag.com

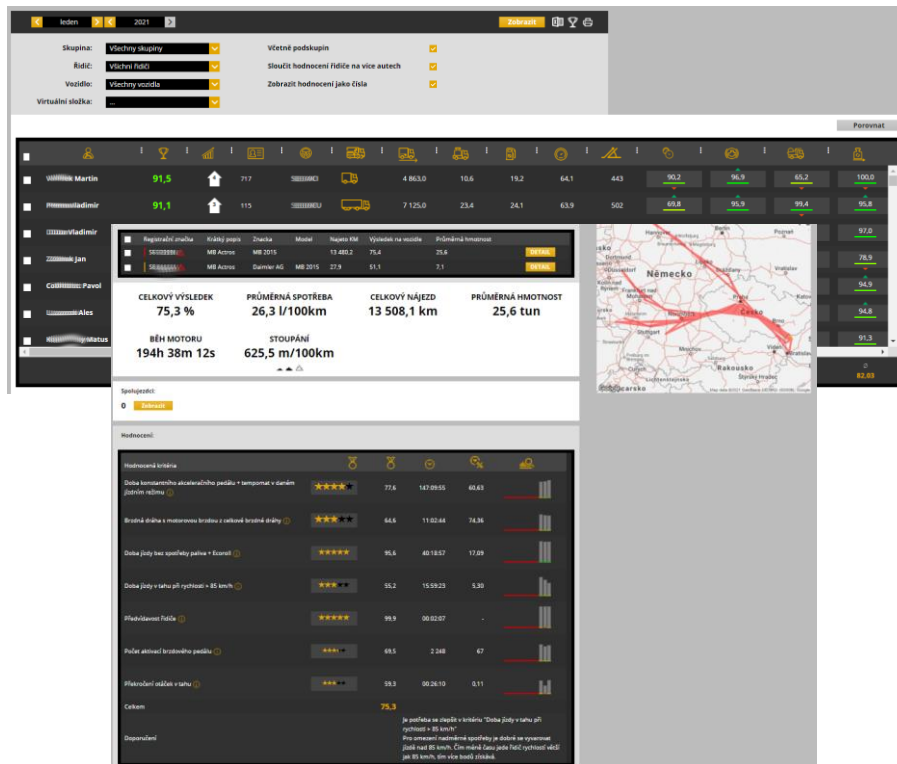

NOVINKA – Archivace karet řidiče dle práv

Do nástroje Archiv karet řidiče a API funkci (getFileDDD a getFileListDDD) bylo přidáno oprávnění uživatele na řidiče.

Nyní musí mít uživatel právo jak na vozidlo, tak i na řidiče, aby se mu zobrazily záznamy.

NOVINKA – Autopůjčovna 2 - výběr z číselníku účelů jízd

Do Autopůjčovny 2 byl přidán virtualizovaný combobox "Účel jízdy ze seznamu" s našeptáváním. Combobox se chová dle nastavení práv uživatele - "editace účelu pouze výběrem z comboboxu"

Vybraný účel ze seznamu lze také upravit, a to tak, že vybraný účel se propíše do textového pole "Účel jízdy" a tam jej lze ještě doupřavit.

Uživatel: mikusek	Práva	Vozidla a řidiči	Přihlašovací tokeny
<input type="checkbox"/> kompletní editace knihy jízd	<input checked="" type="checkbox"/> editace řidiče		<input checked="" type="checkbox"/> Zobrazovat soukromé jízdy
<input checked="" type="checkbox"/> editace účelu	<input checked="" type="checkbox"/> editace účelu pouze výběrem z comboboxu		<input checked="" type="checkbox"/> Zobrazovat knihu jízd
<input checked="" type="checkbox"/> editace typu jízdy (soukromá/služební)	<input checked="" type="checkbox"/> ze soukromé na služební		<input type="radio"/> bez omezení
<input checked="" type="checkbox"/> ze služební na soukromou	<input checked="" type="checkbox"/> editace skutečného stavu tachometru		<input type="radio"/> od posledního užívání
<input checked="" type="checkbox"/> editace poznámky	<input checked="" type="checkbox"/> editace poznámky		<input type="radio"/> posledních <input type="text" value=""/> dní
<input checked="" type="checkbox"/> editace informací o firmě	<input checked="" type="checkbox"/> editace informací o firmě		<input type="radio"/> od datumu <input type="text" value=""/>
<input checked="" type="checkbox"/> Povolit vkládání nových jízd	<input checked="" type="checkbox"/> Povolit vkládání soukromých jízd		<input checked="" type="checkbox"/> Zobrazovat stav tachometru
<input checked="" type="checkbox"/> Povolit vkládání služebních jízd	<input checked="" type="checkbox"/> Povolit vkládání soukromých jízd		<input checked="" type="checkbox"/> Zobrazovat mapu
<input type="checkbox"/> Povolit tlučování jízd	<input type="checkbox"/> Povolit mazání jízd		<input checked="" type="checkbox"/> Společně
<input type="checkbox"/> Povolit rozdělování jízd			<input checked="" type="checkbox"/> Povolit mazání SMS
<input type="checkbox"/> Povolit mazání jízd			<input checked="" type="checkbox"/> Povolit zápis absencí
<input checked="" type="checkbox"/> Editace seznamu nákladů			<input checked="" type="checkbox"/> Povolit zápis docházky
<input checked="" type="checkbox"/> Editace pohledu vozidla			
<input checked="" type="checkbox"/> Editace pohledu knihy jízd u vozidel s právky pro zápis			
<input checked="" type="checkbox"/> Editace nákladů a tankovacích karet			
<input checked="" type="checkbox"/> Editace nákladů pouze vlastnoručně zadaných			

DOKONČENÍ REZERVACE
DETAILY REZERVACE
vozidlo
6M1 2843 KIA SPORTAGE
Čas vyzvednutí
23.02.2021 8:00
Čas vrácení
23.02.2021 16:00
Přifadit na
mikusek
Účel jízdy
* vyplnění účelu jízdy je ovlivněno nastavením uživatele
Účel jízdy ze seznamu
Parkovací místo
...
Druh jízdy
služební
Cil
Olomouc, Czechia

NOVINKA – Perfect drive – Přidání informace o výpadcích na CANu

Do reportu řidiče (i v detailu) byla přidána informace o výpadku CANu. Informace je řešena červeným vykřičníkem, kdy po najetí myší se zobrazí text "Hodnocení nájezd je nižší o xx km z důvodu nižší kvality dat na sběrnici CAN."

Informace o výpadku se zobrazuje tehdy, pokud rozdíl mezi nájezdem v knize jízd a Perfect Drivu je větší jak 3% a minimálně 10 km.

Registrační značka	Krátký popis	Značka	Model	Najeto KM	Výsledek na vozidle	Průměrná hmotnost	
SE 7014NET	VOLVO FH 500	VOLVO	2017	1 462,4	71,2	27,2	DETAIL
SE 90000B	VOLVO FH 500	VOLVO	2018	860,0	75,4	27,2	DETAIL
SE 80000B	VOLVO FH 500	VOLVO	2015	204,9	77,8	23,1	DETAIL
SE 80000B	VOLVO FH 500	VOLVO	2017	90,9	68,4	23,9	DETAIL

CELKOVÝ VÝSLEDEK	PRŮMĚRNÁ SPOTŘEBA	CELKOVÝ NÁJEZD	PRŮMĚRNÁ HMOTNOST
72,9 %	28,3 l/100km	2 618,2 km	26,6 tun
BĚH MOTORU	STOUPÁNÍ		
43h 09m 47s	569,4 m/100km		

Hodnocení nájezd je nižší o 150 km z důvodu nižší kvality dat na sběrnici CAN.

UPOZORNĚNÍ – Veškerá školení probíhají online

Vážení zákazníci,

abychom chránili naše zdraví a minimalizovali šíření viru Covid-19, veškerá osobní školení probíhají online.

Podrobnosti upřesníme v e-mailu, který obdrží každý přihlášený před termínem daného školení.

Děkujeme za pochopení a hodně zdraví všem!

Váš tým Webdispečinku

Školení klientů – Přihlaste se na školení zdarma

Startujeme další řady školení, kterých se můžete bezplatně zúčastnit. Termíny jsou vy-psány do června roku 2021.

V nabídce jsou základní nebo rozšířená školení na vybrané kapitoly WEBDISPEČINKU.

Bližší informace naleznete pod odkazem [„Školení zdarma“](#) na portálu WEBDISPEČINK.

Budeme se na Vás těšit.

REGISTRACE

ONLINE ŠKOLENÍ KLIENTŮ - APLIKACE WEBDISPEČINK PRO NÁKLADNÍ VOZIDLA 06/2020

Kdy: **středa 24.6.2020 10:00 - 13:00**

Kde: **online - pomocí nástroje Microsoft Teams**

ABYCHOM CHRÁNILI NAŠE ZDRAVÍ, VEŠKERÁ ŠKOLENÍ BUDOU PROVÁDĚNA ONLINE. PODROBNOSTI UPŘESNÍME V E-MAILU, KTERÝ OBRŽÍ KAŽDÝ PŘIHLÁŠENÝ PŘED TERMÍNEM DANÉHO ŠKOLENÍ.

Základní školení pro klienty Webdispečinku. Smyslem školení je projít základní agendy správy vozového parku se zaměřením na nákladní vozidla. Tedy záložku DISPEČINK, statistiky vyhodnocující provoz vozidel, nástroje pomáhající s vedením vozového parku. Školení je primárně určeno pro pracovníky autodopravy, dispečery a správce vozového parku, bude se konat online a bude pro klienty Webdispečinku zcela zdarma. Kontaktní osoba: Markéta Kolínková - 777 451 951. V případě, že se přihlásíte a nebudete se moci školení zúčastnit, sdělte nám to, prosím, na uvedený telefon nebo na kontakty uvedené v záhlaví této www stránky.

[PŘIHLÁSIT](#)

ZÁVĚR

Věříme, že jste v článku tohoto čísla časopisu našli užitečné informace, které Vám ještě více usnadní práci s Vaším vozovým parkem.

Děkujeme za Vaši důvěru.

KONTAKTY

Poskytovatel systému

PRINCIP a.s.
Hvězdova 1689/ 2a
140 00 Praha 4 - Nusle
IČ 41690311 DIČ CZ41690311

Pracovní doba

Po - Čt 07:30 – 16:30
Pá 07:30 – 14:00

Technická podpora SW

PRINCIP a.s. – provozovna Olomouc
Ladova 389/10
779 00 Olomouc
tel. +420 233 555 111
e-mail
webdispecink.tlm@eurowag.com
www.webdispecink.cz

